

Ansichten Pfahlhäuser 2-5

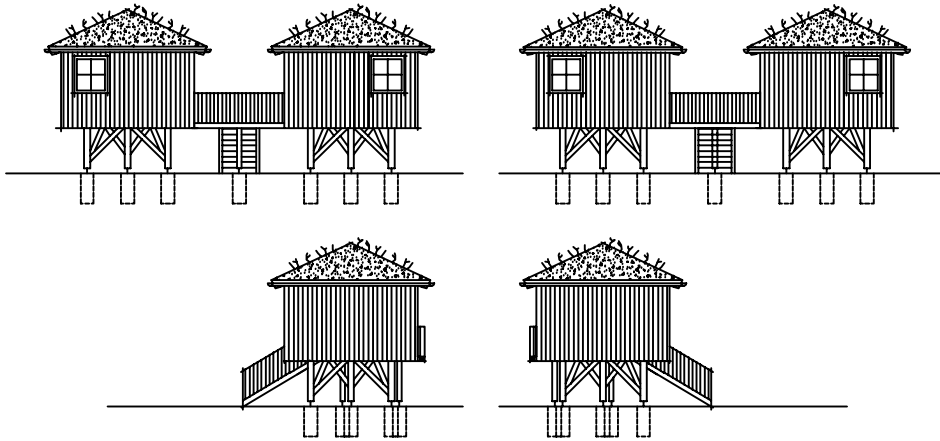

Ansichten Toilettenpfahlhaus 6

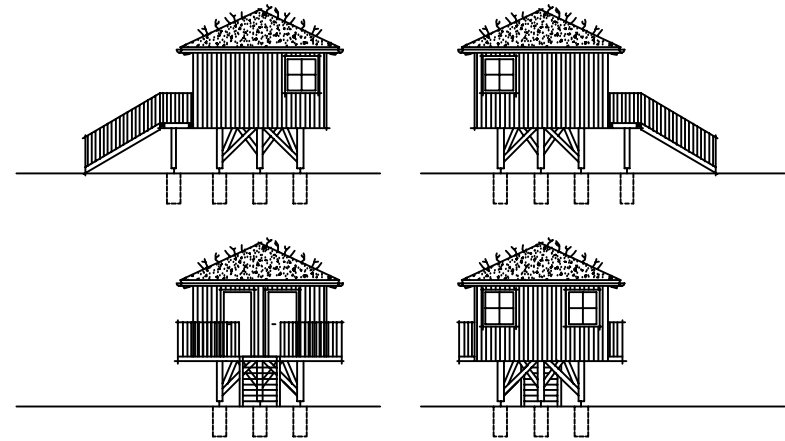

Ansichten Pfahlhaus 1

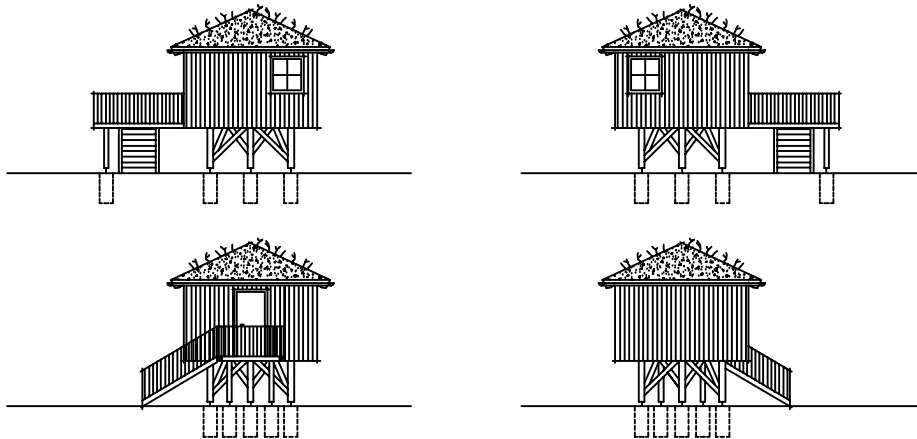

Lange & Ingenieure  
Planen und beraten

Ansicht Pfahlhaus 1-6

**BAUVORNAME:**  
Neubau von 6 Pfahlhäusern als Teil  
der Freizeiteinrichtung "Jugendcamp"

**BAUHERR:**  
Albert-Schweitzer Familienwerk  
Jahrstr. 2  
37170 Uster

**BAUORT:**  
Gemarkung Eschershausen  
Flur 10, Flurstück 51/8

**PLANUNG:**  
Lange & Ingenieure  
Planen und beraten  
Warneckenfeld 3  
37170 Uster  
Tel.: ISDN 05571 / 6648, Fax: ISDN 05571 / 6643

**PROJEKT-NR.:** 06-427

**BLATT-NR.:** BA3

Index	Bezeichnung	Datum
a		
b		
c		

**MASSSTAB:** 1: 100

**DATUM:** 26.06.2006

**BAUHERR:** \_\_\_\_\_

**PLANER:** \_\_\_\_\_